

Federação Portuguesa de Esgrima

Avenida de Berna, nº31, 1º Dto - 1050-038 Lisboa - Portugal
tel. 213 978 717 fax. 213 978 376- email: fpe@fpe.pt

www.fpe.pt

Instituição de Utilidade
Pública
Filada F.I.E.

CIRCULAR Nº 13/2022

NIT: 501066730

Lisboa, 14 Março 2022

Caros Associados,

Considerando o Contrato-Programa de Desenvolvimento Desportivo nº CP/32/DDF/2022, Aditamento ao Contrato Programa de Desenvolvimento Desportivo nº CP/128/DDF/2021 e de acordo com o previsto no Plano e Orçamento para o ano de 2022 (**Programa AR 2 - Desenvolvimento da Atividade Desportiva - AR2 C - Apoios a Clubes e Agrupamentos Clubes | 37.000,00 €**), informamos;

Até ao próximo dia 31 do corrente, iremos processar a 1ª fase de Apoio a Clubes, atribuindo 60% do valor do faturado a cada clube no ano de 2021, mediante assinatura de um protocolo a celebrar entre as partes.

Beneficiam desta medida os clubes que tenham a sua situação na FPE à data de 31/12/2021 regularizada até 20/03/2022

Com os nossos melhores cumprimentos,

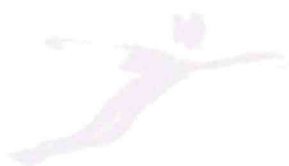

FEDERAÇÃO
PORTUGUESA
de ESGRIMA **100**

